



สหกรณ์ออมทรัพย์ดีเด่นแห่งชาติ ประจำปี 2550

วารสารสหกรณ์ป่าไม้

สหกรณ์ออมทรัพย์เพื่อข้าราชการพนักงานกระทรวงทรัพยากรธรรมชาติและสิ่งแวดล้อม

www.025798899.com | LINE : @FORESTCOOP

ฉบับที่ 229 เดือนมิถุนายน พ.ศ. 2562

ทุนการศึกษา

บุตรสมาชิก 2562



" เพื่อสนับสนุนและส่งเสริมการเรียนรู้ของบุตรสมาชิก "

สวัสดีค่ะท่านสมาชิก วารสารสหกรณ์ป่าไม้ ฉบับนี้เป็นฉบับที่ 229 ที่สหกรณ์ได้เปลี่ยนแปลงรูปแบบจากสิ่งพิมพ์มาเป็นวารสารอิเล็กทรอนิกส์ (E-Journal) ฉบับที่สองในรอบปี 2562 โดยมีวัตถุประสงค์เพื่อให้สมาชิกได้รับข้อมูลข่าวสารของสหกรณ์ได้รวดเร็วยิ่งขึ้น โดยสหกรณ์ฯ จะจัดส่งให้กับสมาชิกทุกท่านทาง E-Mail, Line@, Facebook

ในวารสารฉบับนี้ สหกรณ์มีเรื่องราวดี ๆ และมีโครงการสำหรับสมาชิกหลายโครงการ ล้วนเป็นเรื่องราวที่น่าสนใจและเป็นประโยชน์ต่อท่านสมาชิก เช่น **ทุนการศึกษาบุตรสมาชิก** สหกรณ์จัดทุนส่งเสริมการศึกษาให้บุตรสมาชิกทุกคนที่ยื่นคำขอทุน ๆ ละ 600 บาท **โครงการค่ายครอบครัวสหกรณ์** เพื่อเสริมสร้างความรักความสามัคคีภายในครอบครัวสหกรณ์ เปิดรับจำนวน 20 ครอบครัว **โครงการสายใยสหกรณ์ไม่เกษียณ** เพื่อเสริมสร้างความสัมพันธ์ระหว่างสมาชิกกับสหกรณ์ ท่องเที่ยวประเทศเมียนมาร์และประเทศจีน **สหกรณ์สนับสนุนเงินท่านละ 7,000 บาท จำนวน 120 ท่าน**

กองบรรณาธิการวารสารสหกรณ์ป่าไม้ หวังเป็นอย่างยิ่งว่า วารสารฉบับนี้จะเป็นประโยชน์สำหรับสมาชิกทุกท่าน และขอขอบคุณที่ท่านสมาชิกได้ให้ความสนใจและติดตามมาอย่างต่อเนื่อง พบกันใหม่ฉบับหน้า

สารบัญ

หน้า 3

● เรื่องเด่นประจำฉบับ
ทุนการศึกษาบุตร

หน้า 4

● สัมพันธ์สหกรณ์
สายใยสหกรณ์ไม่เกษียณ

หน้า 5

● รอบรู้สหกรณ์
ค่ายครอบครัว / คนดีศรีสหกรณ์

หน้า 6

● สารน่ารู้
ทุนส่งเสริมการเรียนรู้ของสมาชิก

หน้า 7

● ผลการดำเนินงาน

หน้า 8

● ก้ายเล่ม
**เปิดบัญชีออมทรัพย์
เอกประสงค์**



กองบรรณาธิการ

ที่ปรึกษา :

นายวิจิต สอนิวัฒน์

หัวหน้ากองบรรณาธิการ :

นางวริย์พรรณ โหมตเทศ

กองบรรณาธิการ :

นางภาราดา หินอ่อน

นางเกวรินทร์ ทิศาเลิศไพศาล

นางสาวฐิติพรรณ วณิชประสิทธิ์

นางสาวชนิษฐา จิตต์ประเสริฐศรี

นางปฐมพร เอกพันธ์

นางกุลพรภัสร์ สุพรมพันธ์

นายศรุต บุญมาดี

ทุนการศึกษาประจำปี 2562 เตรียมตัวดีตั้งแต่เด็ก สะท้อนความสำเร็จในอนาคต

มาถึงช่วงเวลาดีๆ กันอีกครั้ง สำหรับบุตรสมาชิกที่สหกรณ์ได้มอบทุน เพื่อส่งเสริมสมาชิกที่มีบุตรกำลังศึกษาอยู่ โดยมีอายุตั้งแต่ 3 ปีขึ้นไป และไม่เกิน 25 ปี สามารถยื่นขอรับทุนการศึกษาประจำปี 2562 โดยยื่นใบสมัครทุนการศึกษาได้ถึงวันที่ 30 สิงหาคม 2562 โดยถึงวันที่ไปรษณีย์ประทับตราเป็นเกณฑ์ สมาชิกสามารถดาวน์โหลดแบบฟอร์มขอรับทุนการศึกษา ห่วงข้อที่ 4.7 ได้ที่ www.025798899.com



บุตรสมาชิก 1 คน มีสิทธิ์สมัครขอรับทุนได้ ประเภทใดประเภทหนึ่งดังนี้

1. ทุนส่งเสริมการศึกษา ทุนละ 600 บาท
มอบให้กับบุตรสมาชิกที่ยื่นขอรับทุนสวัสดิการเพื่อการศึกษาบุตร ตั้งแต่ระดับชั้นการศึกษาอนุบาลถึงปริญญาตรี
2. ทุนประเภทเรียนดี มอบให้กับบุตรสมาชิกที่มีผลการเรียนดี
 - **ระดับชั้นประถมศึกษา** ทุนละ 1,200 บาท ต้องมีระดับคะแนนเฉลี่ยตั้งแต่ 3.70 ขึ้นไป
 - **ระดับมัธยมศึกษา**
 - (ระดับต้น) ทุนละ 1,500 บาท ต้องมีระดับคะแนนเฉลี่ย ตั้งแต่ 3.70 ขึ้นไป
 - (ระดับปลาย) ทุนละ 2,000 บาท ต้องมีระดับคะแนนเฉลี่ย ตั้งแต่ 3.50 ขึ้นไป
 - **ระดับอาชีวศึกษา**
 - (ระดับ ปวช.) ทุนละ 1,500 บาท ต้องมีระดับคะแนนเฉลี่ย ตั้งแต่ 3.50 ขึ้นไป
 - (ระดับ ปวส.) ทุนละ 2,000 บาท ต้องมีระดับคะแนนเฉลี่ย ตั้งแต่ 3.50 ขึ้นไป
 - **(ระดับอุดมศึกษา)** ทุนละ 2,500 บาท ต้องมีระดับคะแนนเฉลี่ย ตั้งแต่ 3.50 ขึ้นไป
 - **ทุนเมื่อสำเร็จการศึกษาระดับปริญญาตรี (เกียรตินิยม)** มอบให้กับบุตรสมาชิกที่สำเร็จการศึกษาระดับปริญญาตรี (เกียรตินิยม) ที่สภามหาวิทยาลัย อนุมัติปริญญาบัตรแล้ว ในปีการศึกษา 2562 ดังนี้
 - เกียรตินิยมอันดับ 1 ได้รับทุนเพิ่มอีก 2,500 บาท
 - เกียรตินิยมอันดับ 2 ได้รับทุนเพิ่มอีก 1,000 บาท
3. ทุนส่งเสริมการศึกษาระดับพิเศษ ทุนละ 3,500 บาท มอบให้กับบุตรสมาชิกที่ศึกษาในโรงเรียนสอนคนพิการ เป็นเด็กที่ต้องได้รับการดูแลเป็นพิเศษในสถานศึกษา ทั้งนี้โรงเรียนและสถานศึกษาดังกล่าวต้องได้รับการรับรองจากกระทรวงศึกษาธิการ ประกาศรายชื่อผู้มีสิทธิ์รับทุนการศึกษาบุตรสมาชิก วันอังคารที่ 1 ตุลาคม 2562 เมื่อประกาศชื่อผู้ได้รับทุนการศึกษาแล้ว สหกรณ์จะโอนเงินทุนการศึกษาทุกประเภท เข้าบัญชีเงินฝากออมทรัพย์สินทรัพย์สมาชิกที่อยู่กับสหกรณ์ภายในวันพฤหัสบดีที่ 10 ตุลาคม 2562 สมาชิกสามารถเบิกถอนด้วยบัตร ATM CLICK CO-OP Card หรือ บัตร ATM ธนาคารกรุงไทย



** สมาชิกสมทบไม่มีสิทธิ์ขอรับทุนการศึกษาบุตรสมาชิก

** สมาชิกตรวจสอบการยื่นขอรับทุนการศึกษาผ่านเว็บไซต์สหกรณ์ที่ www.025798899.com

สัมพันธ สภกรณ์



กลุ่ม 1



กลุ่ม 2



กลุ่ม 3

✿ สายใย..
ที่ไว้วางใจ

สายใยสหกรณ์ไม่เกษียณ ปี 2562 โบนัสแห่งวัย สุขใจเมื่อเกษียณอายุราชการ

เมื่อพูดถึงคำว่า “เกษียณ” เป็นวัยที่ได้หยุดพักผ่อนอย่างจริงจัง เป็นวันแรกที่ตื่นขึ้นมาแล้วไม่ต้องทำงานหลังจากที่ทำงานหนักมาทั้งชีวิต ถึงเวลาที่จะต้องให้รางวัลกับชีวิตของตัวเองไปกับการท่องเที่ยวเพื่อสร้างความสุขและความทรงจำดีๆแล้วยังได้รับมิตรภาพใหม่ ๆ เพิ่มขึ้นอีกด้วย

สหกรณ์สนับสนุนงบประมาณให้กับสมาชิกที่เกษียณอายุราชการในปี 2562 และสมาชิกเกษียณอายุราชการก่อนกำหนดที่มีอายุครบ 60 ปี ในปี 2562 คนละ 7,000 บาท จำนวน 120 คน โดยจัดทริป แบ่งเป็น 3 กลุ่ม ดังนี้



กลุ่ม 1

ทัศนศึกษา ณ **ย่างกุ้ง - สิเรียม** ประเทศเมียนมาร์ 2 วัน 1 คืน
เดินทางวันที่ 28 - 29 ตุลาคม 2562
จำนวน 32 ท่าน **ฟรีค่าใช้จ่าย**



กลุ่ม 2

ทัศนศึกษา ณ **มัณฑะเลย์ - พุกาม** ประเทศเมียนมาร์ 3 วัน 2 คืน
เดินทางวันที่ 5 - 7 พฤศจิกายน 2562 ค่าใช้จ่ายในการท่องเที่ยวคนละ **15,700 บาท**
สหกรณ์สนับสนุนค่าใช้จ่ายให้สมาชิกคนละ **7,000 บาท**
ส่วนที่เกิน จำนวน **8,700 บาท** สมาชิกเป็นผู้เสียค่าใช้จ่ายเอง



กลุ่ม 3

ทัศนศึกษา ณ **ฉางซา จางเจียเจีย** เซาอวตาร ประเทศจีน 4 วัน 3 คืน
เดินทางวันที่ 3 - 6 พฤศจิกายน 2562 ค่าใช้จ่ายในการท่องเที่ยวคนละ **19,900 บาท**
สหกรณ์สนับสนุนค่าใช้จ่ายให้สมาชิกคนละ **7,000 บาท**
ส่วนที่เกิน จำนวน **12,900 บาท** สมาชิกเป็นผู้เสียค่าใช้จ่ายเอง

ค้นหา “คนดีศรีสหกรณ์”

แบบอย่างใช้ชีวิต “เศรษฐกิจพอเพียง” ซื่อสัตย์ - อุดม - เอื้ออาทรต่อผู้อื่น

สหกรณ์ออมทรัพย์กรมป่าไม้ จำกัด ได้จัดทำโครงการ “คนดีศรีสหกรณ์” โดยเริ่มโครงการตั้งแต่ ปี พ.ศ. 2553 เป็นต้นมา ซึ่งมีวัตถุประสงค์เพื่อยกย่องเชิดชูสมาชิก และสมาชิกสมทบที่ยึดมั่นในความซื่อสัตย์สุจริต มีความเสียสละ กุ่มเกนในการปฏิบัติหน้าที่ ยึดมั่นในคุณธรรมความดีตามวิถีชีวิตแบบพอเพียง และเห็นแก่ประโยชน์ส่วนรวม

สมาชิก/สมาชิกสมทบ สามารถอ่านรายละเอียดและดาวน์โหลดใบเสนอชื่อ “คนดีศรีสหกรณ์” ได้ที่หัวข้อ 12.3 www.025798899.com

- ▶ เสนอรายชื่อ “คนดีศรีสหกรณ์” ระหว่างวันที่ 29 พฤษภาคม - 30 สิงหาคม 2562
- ▶ การคัดเลือก “คนดีศรีสหกรณ์” ระหว่างวันที่ 6 กันยายน - 4 ธันวาคม 2562
- ▶ การประกาศผล สหกรณ์ออมทรัพย์กรมป่าไม้ จำกัด จะประกาศผลการคัดเลือก “คนดีศรีสหกรณ์” ประจำปี 2563 ภายในเดือนธันวาคม 2562
- ▶ การมอบรางวัล สหกรณ์ออมทรัพย์กรมป่าไม้ จำกัด จะมอบรางวัลในวันประชุมใหญ่สามัญประจำปี 2563 วันเสาร์ที่ 1 กุมภาพันธ์ 2563
- ▶ รางวัล “คนดีศรีสหกรณ์”
 1. โล่เชิดชูเกียรติ
 2. เข็มทองคำ “คนดีศรีสหกรณ์” น้ำหนัก 2 บาท
 3. เสื้อเกียรติยศ
 4. เงินรางวัลจำนวน 20,000 บาท โดยฝากเข้าบัญชีออมทรัพย์สินทรัพย์
- ▶ รางวัลสำหรับหน่วยงาน

หน่วยงานที่ “คนดีศรีสหกรณ์” ปฏิบัติงานอยู่ จะได้รับของรางวัล มูลค่าไม่เกิน 10,000 บาท
- ▶ รางวัลผู้เสนอชื่อ “คนดีศรีสหกรณ์”
 - กรณีเสนอโดยสมาชิก หรือสมาชิกสมทบ ผู้เสนอชื่อจะได้รับเสื้อแจ็กเก็ตสูทปักตราสัญลักษณ์สหกรณ์
 - กรณีเสนอโดยกลุ่มสมาชิกหรือหน่วยงานราชการ กลุ่มหรือหน่วยงานที่เสนอชื่อจะได้รับของรางวัลมูลค่า

ไม่เกิน 6,000 บาท



ค่ายครอบครัวสหกรณ์ เรียนรู้สู่โลกกว้าง สร้างความผูกพันในครอบครัว

สหกรณ์ออมทรัพย์กรมป่าไม้ จำกัด ได้เล็งเห็นความสำคัญของการอนุรักษ์ทรัพยากรธรรมชาติและสิ่งแวดล้อม เพื่อเสริมสร้างความรักความสามัคคีภายในครอบครัว ให้ครอบครัวสมาชิกได้บำเพ็ญตนเป็นประโยชน์ต่อสังคม มี แนวคิด กตัญญู และจิตสำนึกที่ดีในการอนุรักษ์ทรัพยากรธรรมชาติและตระหนักถึงคุณค่าความสำคัญของทรัพยากรป่าไม้ สัตว์ป่า จึงได้จัดโครงการค่ายครอบครัวสหกรณ์ขึ้น

ผู้เข้าร่วมโครงการ

- สมาชิก/คู่สมรส/บุตร/หลาน และสมาชิกสมทบ/คู่สมรส/บุตร/หลาน สหกรณ์ออมทรัพย์กรมป่าไม้ จำกัด โดยบุตร/หลานของสมาชิกและสมาชิกสมทบ ต้องมีอายุไม่ต่ำกว่า 10 ปี ทั้งส่วนกลางและส่วนภูมิภาค
- เปิดรับสมัครวันนี้ ถึงวันที่ 31 สิงหาคม 2562 ครอบครัวละไม่เกิน 4 คน จำนวน 20 ครอบครัว
- สถานที่จัด ณ ศูนย์ฝึกอบรมที่ 2 (เขาใหญ่) จ.นครนายก
- ระหว่างวันที่ 11 - 13 ตุลาคม 2562

วิธีการสมัคร

1. ดาวน์โหลดแบบฟอร์มหัวข้อที่ 12.4 ได้ที่ www.025798899.com
2. ส่งด้วยตนเอง ณ ที่ทำการสหกรณ์ออมทรัพย์กรมป่าไม้ จำกัด ในวันและเวลาทำการ
3. ส่งทางโทรสาร หมายเลข 0-2579-7356 หรือ 0-2579-9774
4. ส่งทางอีเมล : forestcoop@gmail.com
5. ส่งทาง Line@ สหกรณ์ : @forestcoop

พื้นที่แห่งนี้มีกิจกรรมมากมาย

มีการบรรยายส่งเสริมความรักความสามัคคีภายในครอบครัว การให้ความรู้เกี่ยวกับ สหกรณ์ออมทรัพย์กรมป่าไม้ จำกัด วิธีการดำรงชีพในป่า นิเวศวิทยาป่าไม้และสัตว์ป่า การสื่อความหมายธรรมชาติ การอนุรักษ์ทรัพยากรธรรมชาติ กิจกรรมส่องสัตว์ ศึกษาพันธุ์ไม้ ฯลฯ

สอ.ปม. เชื่อมั่นในสายใยรักของครอบครัวที่จะเสริมสร้างคนดี เชื่อมั่นว่า “ครอบครัว” เป็นจุดเริ่มต้นของการพัฒนาสู่สังคมที่ดี เชื่อมั่นว่า “สายสัมพันธ์” ยังมีอยู่ในทุกครอบครัวของสังคมไทย



ค่ายครอบครัว
สหกรณ์ออมทรัพย์กรมป่าไม้ จำกัด



สวัสดิการเพื่อส่งเสริม การเรียนรู้ของสมาชิก

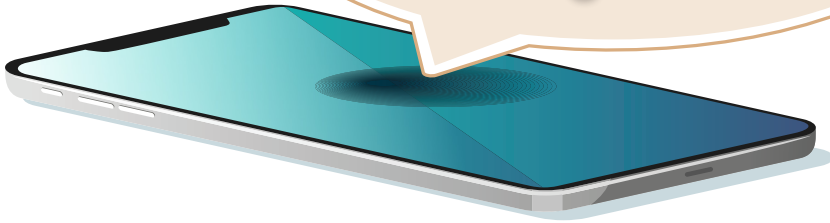

ประโยคที่ว่า “การเรียนรู้ไม่มีวันสิ้นสุด” เป็นจริงเสมอ เพราะมนุษย์มีศักยภาพในการเรียนรู้ ในยุคที่มีสิ่งใหม่ๆ เกิดขึ้นตลอดเวลา และไม่แน่ว่าสิ่งที่เรากำลังเรียนรู้ จะสามารถนำความรู้ที่ได้รับไปต่อยอดให้เกิดมูลค่าหรือรายได้ที่เพิ่มขึ้นก็เป็นได้

สหกรณ์ออมทรัพย์กรมป่าไม้ จำกัด มอบสวัสดิการเพื่อส่งเสริมการเรียนรู้ของสมาชิก การเรียนรู้ หมายถึง การศึกษาอบรมเกี่ยวกับความรู้ทุกสาขาวิชาชีพที่หน่วยงานรัฐ องค์กรในกำกับของรัฐ หรือสหกรณ์เป็นผู้จัด

หลักเกณฑ์การขอรับสวัสดิการ

- ต้องเป็นสมาชิกมาแล้วไม่น้อยกว่า 1 ปี
- จ่ายให้ตามที่จ่ายจริงแต่ไม่เกิน 500 บาท สมาชิกคนหนึ่ง ๆ มีสิทธิ์ได้รับสวัสดิการไม่เกิน 3 ครั้ง ตลอดอายุการเป็นสมาชิก
- ยื่นขอรับสวัสดิการพร้อมแนบใบเสร็จรับเงินฉบับจริงภายในกำหนดเวลา 90 วันนับแต่วันชำระเงิน
- สหกรณ์จะฝากเงินสวัสดิการเข้าบัญชีออมทรัพย์สินทรัพย์ของสมาชิกที่เปิดไว้กับสหกรณ์



แผน ดำเนินงาน

รายการ	31 พฤษภาคม 2562	30 เมษายน 2562
จำนวนสมาชิก	13,216	13,217
จำนวนสมาชิกสมทบ	19,250	19,252
สินทรัพย์รวม	18,682,187,635.23	18,078,788,544.20
เงินสดและเงินฝากธนาคาร	132,713,427.95	216,610,393.83
เงินฝากจากสหกรณ์อื่น	2,491,950,189.25	2,483,742,678.60
เงินลงทุนระยะสั้น	185,474,529.74	0.00
ลูกหนี้เงินให้กู้ยืมเงิน-สมาชิก	153,655,609.98	154,052,721.48
ลูกหนี้เงินให้กู้ยืมเงิน-สมาชิกสมทบ	145,478,121.58	145,955,984.92
ลูกหนี้เงินให้กู้ยืมเงิน-สมาชิก	6,854,384,173.67	6,847,624,752.27
ลูกหนี้เงินให้กู้ยืมเงิน-สมาชิกสมทบ	457,958,997.80	463,611,080.33
ลูกหนี้เงินให้กู้ยืมพิเศษ-สมาชิก	975,507,346.90	977,844,673.43
ลูกหนี้เงินให้กู้ยืมพิเศษหลักทรัพย์-สมาชิกสมทบ	33,055,055.00	29,074,580.00
ลูกหนี้เงินให้กู้ยืมพิเศษหุ้น-สมาชิกสมทบ	81,000.00	0.00
ลูกหนี้เงินให้กู้ยืมพิเศษเงินรับฝาก-สมาชิกสมทบ	59,605,916.26	57,822,912.76
ลูกหนี้เงินให้กู้ยืมพิเศษเพื่อซื้อที่ดินเปล่า	3,039,373.50	1,887,255.75
ลูกหนี้เงินให้กู้ยืมแก่สหกรณ์อื่น	1,878,988,852.00	1,515,011,076.00
ลูกหนี้เงินยืมตรงรองจ่าย	0.00	10,000.00
สินทรัพย์หมุนเวียนอื่น	15,325,797.01	19,336,065.22
เงินลงทุนระยะยาว	5,225,634,443.03	5,096,883,143.05
อาคารและอุปกรณ์ - สุทธิ	6,507,305.44	6,493,730.44
สินทรัพย์ไม่มีตัวตน	62,636,887.04	62,636,887.04
สินทรัพย์ไม่หมุนเวียนอื่น	190,609.08	190,609.08
หนี้สินรวม	10,720,697,433.31	10,223,456,131.23
เงินเบิกเกินบัญชีธนาคารและเงินกู้ยืมระยะสั้น	1,512,000,000.00	1,027,000,000.00
เงินรับฝากจากสมาชิก	6,256,334,333.76	6,242,249,047.87
- เงินรับฝากออมทรัพย์	638,787,298.78	653,524,512.50
- เงินรับฝากออมทรัพย์ พิเศษ	3,984,343,808.07	3,962,111,559.56
- เงินรับฝากออมทรัพย์เกษียณเปี่ยมสุข	1,082,186,850.89	1,080,961,481.86
- เงินรับฝากออมทรัพย์ - เอนกประสงค์	344,349,118.25	341,912,143.57
- เงินรับฝากออมทรัพย์ชีวิตพอเพียง	202,806,135.16	199,882,227.77
- เงินรับฝากออมทรัพย์เจ้าหน้าที่สหกรณ์	3,861,122.61	3,857,122.61
เงินรับฝากจาก (สมาชิกสมทบ)	2,888,477,142.07	2,887,383,021.98
- เงินรับฝากออมทรัพย์ (สมาชิกสมทบ)	250,634,030.16	256,971,757.92
- เงินรับฝากออมทรัพย์ พิเศษ (สมาชิกสมทบ)	2,509,176,943.75	2,502,815,633.83
- เงินรับฝากออมทรัพย์ - เอนกประสงค์ (สมาชิกสมทบ)	77,988,671.87	78,190,772.28
- เงินรับฝากออมทรัพย์ชีวิตพอเพียง (สมาชิกสมทบ)	50,677,496.29	49,404,857.95
เงินรับฝากจากสหกรณ์อื่น	14,081,189.24	14,045,894.59
หนี้สินหมุนเวียนอื่น	18,484,308.24	21,457,706.79
หนี้สินไม่หมุนเวียนอื่น	31,320,460.00	31,320,460.00
ทุนของสหกรณ์	7,961,490,201.92	7,855,332,412.97
ทุนเรือนหุ้น	6,808,953,720.00	6,758,055,190.00
ทุนสำรอง	632,552,736.09	632,552,736.09

ทุนสะสม	155,572,236.15	156,204,056.15
กำไร (ขาดทุน) จากเงินลงทุนที่ยังไม่เกิดขึ้น	173,013,075.65	158,658,314.41
ประมาณการกำไรสุทธิ	191,398,434.03	149,862,116.32
รายได้	305,426,425.17	239,575,981.35
ดอกเบี้ยรับเงินให้กู้	235,274,372.03	185,771,748.38
ดอกเบี้ยรับเงินฝาก	26,217,535.24	20,436,020.67
ผลตอบแทนจากเงินลงทุน	41,560,144.60	31,105,365.34
กำไรจากการจำหน่ายเงินลงทุน	341,263.97	341,263.97
รายได้ที่มีไขดอกเบี้ย	2,033,109.33	1,921,582.99
ค่าใช้จ่าย	114,027,991.14	89,713,865.03
ค่าใช้จ่ายดอกเบี้ยและเงินลงทุน	86,743,939.17	68,491,242.84
ค่าใช้จ่ายในการดำเนินงาน	27,284,051.97	21,222,622.19
กำไรสุทธิ	191,398,434.03	149,862,116.32

อัตราดอกเบี้ย

เงินฝาก (เริ่มวันที่ 1 เมษายน 2561)	ร้อยละ/ปี
ออมทรัพย์สินทรัพย์	2.75
ออมทรัพย์เอนกประสงค์	2.75
ออมทรัพย์พิเศษ	3.00
ออมทรัพย์เกษียณเปี่ยมสุข	3.75
ออมทรัพย์ชีวิตพอเพียง	4.00
เงินกู้ (เริ่มวันที่ 1 เมษายน 2560)	ร้อยละ/ปี
ลูกเงิน	6.10
สามัญทั่วไป	6.10
สามัญเพื่อการศึกษา	4.50
สามัญเพื่อการศึกษากรณีพิเศษ	4.50
สามัญเพื่อประกอบอาชีพเสริม	4.50
สามัญเพื่อคุ้มครองชีวิตและทรัพย์สิน	4.50
สามัญเพื่อสงเคราะห์ผู้ประสบภัย	4.50
สามัญเพื่อสงเคราะห์ผู้ประสบภัยกรณีพิเศษ	4.50
สามัญเพื่อการท่องเที่ยว	4.50
สามัญเพื่อส่งเสริมการประหยัดพลังงาน	4.50
สามัญเพื่อความมั่นคงของครอบครัว	6.10
เงินกู้สามัญไม่เกินร้อยละ 90 ของมูลค่าหุ้น	5.90
เงินกู้พิเศษไม่เกินร้อยละ 90 ของเงินฝาก (เริ่มวันที่ 1 เมษายน 2561)	4.50
เงินกู้พิเศษไม่เกินร้อยละ 90 ของมูลค่าหุ้น	5.90
เงินกู้พิเศษเพื่อประกอบกิจการประเภทอาคารธุรกิจประเภท1	5.55
เงินกู้พิเศษเพื่อประกอบกิจการประเภทอาคารธุรกิจประเภท2	5.80
เงินกู้พิเศษเพื่อความมั่นคงครอบครัว	4.95
เงินกู้พิเศษเพื่อการอื่นกรณีกลับไปใช้สิทธิในบ้านตามพระราชบัญญัติ บำเหน็จบำนาญข้าราชการ พ.ศ. 2494	4.95
เงินกู้พิเศษเพื่อการอื่นกรณีซื้อที่ดิน	6.00
เงินกู้พิเศษวงานเคหะ (เริ่มวันที่ 1 พฤศจิกายน 2561)	ร้อยละ/ปี
เงินกู้พิเศษสินเชื่อวงานเคหะ(คงที่ 2 ปี) ประเภท 1 (0.00 % 12 เดือนแรก)	3.50
เงินกู้พิเศษสินเชื่อวงานเคหะ(คงที่ 2 ปี) ประเภท 2 (0.00 % 6 เดือนแรก)	4.50
เงินกู้พิเศษสินเชื่อวงานเคหะ(อัตราดอกเบี้ยลอยตัว) ประเภท 3	5.55



บัญชีออมทรัพย์ออเนกประสงค์

เปิดได้หลายบัญชี

บัญชีออมทรัพย์ออเนกประสงค์ บัญชีเงินฝากที่ตอบโจทยคนที่อยากเปิดหลายบัญชี และกำหนดเงื่อนไขการถอนร่วมกันหลายคนได้ เช่น เงินรุ่น เงินกลุ่ม เงินสมาคม ฯลฯ

เงื่อนไขการเปิดบัญชี

- เปิดบัญชีขั้นต่ำ 100 บาท
- ฝากโดยหักจากเงินเดือนได้
- ถอนที่สหกรณ์เมื่อใดก็ได้
- จ่ายดอกเบี้ยทุกวัน 30 มิ.ย. และ 31 ธ.ค.
- อัตราดอกเบี้ยร้อยละ 2.75 ต่อปี

ดอกเบี้ยเงินฝากสหกรณ์
ทุกประเภท

ไม่เสียภาษี

